



INFORMACIÓN GENERAL

FECHAS

18 y 19 de diciembre de 2021

LUGAR

PISCINA CUBIERTA MUNICIPAL "PARQUE DEL OESTE"
C/ Catedrático Martínez Cachero s/n - 33013 - Oviedo
PISCINA DE 50 Mts. – 8 Calles / Piscina cubierta
CRONOMETRAJE ELECTRÓNICO

Fecha límite de inscripción

03-12-2021

Contacto Organizador

Club Deportivo Mareastur natación adaptada
Teléfono: +34 634 59 45 85
Email: cdmareastur@gmail.com

Responsable técnico

Beatriz Álvarez Valderrama
Teléfono: +34 639310034
Email: fedema@fedema.com



1. ORGANIZACIÓN

- 1.1. La organización del “VIII OPEN INTERNACIONAL MAREASTUR NATACIÓN ADAPTADA Y IV CAMPEONATO DE ASTURIAS” correrá a cargo del Club Deportivo Mareastur Natación Adaptada y de la Federación de Deportes para Personas con Discapacidad Física del Principado de Asturias (FEDEMA).
- 1.2. El Comité Organizador podrá contar con patrocinadores y colaboradores que ayuden a sufragar los gastos derivados de su organización y serán reconocidos como tales en cuanta documentación oficial pública origine el Comité Organizador del Evento.

2. INSCRIPCIONES Y PARTICIPACIÓN

- 2.1. Podrán inscribirse deportistas, técnicos y delegados que tengan licencia deportiva en vigor, de su Federación Autonómica, Federación Española o Federación de referencia, con su correspondiente seguro médico deportivo cubierto.
- 2.2. Los nadadores acudirán al evento con la Valoración Médica y Clasificación Funcional completada, rubricada, firmada y sellada por un Clasificador Médico y Clasificador Funcional reconocido por la Federación de origen y dentro de los parámetros que marca el Comité de Natación del IPC. Estos documentos podrán ser requeridos por el Comité Organizador durante el evento.
- 2.3. La participación en el evento no está sujeta a la realización de unas marcas mínimas, aunque sí deberá efectuarse la inscripción reflejando unas marcas de referencia acreditadas durante el último año anterior a la celebración del Open.
- 2.4. Un nadador podrá competir en un máximo de **CINCO** pruebas individuales.
- 2.5. Dada la situación actual y por motivos de prevención, **la participación estará limitada a 100 deportistas.**
- 2.6. **El plazo de inscripción finalizará a las 14.00 horas del día 3 de DICIEMBRE de 2021.** Una vez cerrado el plazo, no se admitirá ninguna inscripción más.
- 2.7. Las inscripciones de los nadadores se realizarán a través de un formulario de inscripción (Anexo 2). Los interesados deberán enviar un correo electrónico con los anexos 1 y 2 cumplimentados a cdmareastur@gmail.com.



- 2.8. El **coste de la inscripción** por cada deportista/técnico con licencia en vigor, es de **15€** por nadador, staff (entrenador, personal médico, técnicos...). Dicha inscripción se realizará mediante transferencia bancaria nominativa a favor del *Club Mareastur Natación Adaptada* en la cuenta del **Banco Sabadell ES45 0081 5315 54 0001183024**, debiendo adjuntar resguardo de la misma al formulario oficial de inscripción de la prueba.
- 2.9. El Comité Organizador se reserva el derecho a modificar las Categorías y Pruebas atendiendo al número de nadadores inscritos, informando con el suficiente tiempo de antelación a las Federaciones, Clubes/Entidades Deportivas y Deportistas participantes.
- 2.10. Las bajas de participantes que pudieran producirse posteriormente a la inscripción deberán ser comunicadas al Comité Organizador. En ningún caso se reintegrará el importe de la inscripción de los participantes que causen baja.

3. COMPETICIÓN

- 3.1. El formato de Competición será sistema de contrarreloj o final directa.
- 3.2. Las categorías de la competición serán las siguientes:
- S1-S10 Discapacidad funcional.
 - S11-S13 Discapacidad visual.
 - Discapacidad auditiva.
 - S14 Discapacidad intelectual.
- 3.3. Solo las pruebas de competición incluidas en las clasificaciones de natación del IPC serán reconocidas por el IPC.

4. HORARIOS

SÁBADO, 18 DICIEMBRE	DOMINGO, 19 DICIEMBRE
Reunión de delegados: 15:15 h.	Calentamiento: 9:00 h.
Calentamiento: 15:30 h.	Inicio de competición: 10:00 h.
Inicio de competición: 16:30 h.	



5. CALENTAMIENTO

- 5.1. El calentamiento antes de la competición tendrá lugar en la misma piscina de competición, comenzando una hora antes de la primera prueba de la sesión correspondiente.
- 5.2. Los nadadores evitarán agarrarse a las placas o corcheras.
- 5.3. La organización facilitará los horarios y calles asignadas a cada club una vez finalizada la inscripción.
- 5.4. El Comité Organizador recomienda a todos los equipos y competidores a calentar justo antes de la sesión en la que van a nadar. Un buen uso de la piscina para el calentamiento beneficiará a todos los competidores y a la competición.

6. PRUEBAS DEL CAMPEONATO

6.1. Primera Sesión (sábado tarde)

1	400 m. LIBRE	Masculino (S6 – S14)
2	400 m. LIBRE	Femenino (S6 – S14)
3	200 m. ESPALDA	Masculino (S6 – S14)
4	200 m. ESPALDA	Femenino (S6 – S14)
5	200 m. BRAZA	Masculino (SB4 – SB9, SB11 – SB13, SB14)
6	200 m. BRAZA	Femenino (SB4 – SB9, SB11 – SB13, SB14)
7	100 m. LIBRE	Masculino (S1 – S14)
8	100 m. LIBRE	Femenino (S1 – S14)
9	50 m. MARIPOSA	Masculino (S3 – S14)
10	50 m. MARIPOSA	Femenino (S3 – S14)
11	100 m. BRAZA	Masculino (SB1 – SB9, SB11 – SB13, SB14)
12	100 m. BRAZA	Femenino (SB1 – SB9, SB11 – SB13, SB14)
13	50 m. ESPALDA	Masculino (S1 – S14)
14	50 m. ESPALDA	Femenino (S1 – S14)
15	4x100 m. LIBRE	Masculino
16	4x50 m. ESTILOS	Femenino



3.2.2. Segunda Sesión (Domingo mañana)

17	200 m. LIBRE	Masculino (S1 – S14)
18	200 m. LIBRE	Femenino (S1 – S14)
19	100 m. ESPALDA	Masculino (S1 – S14)
20	100 m. ESPALDA	Femenino (S1 – S14)
21	50 m. BRAZA	Masculino (SB1 – SB9, SB11 – SB13, SB14)
22	50 m. BRAZA	Femenino (SB1 – SB9, SB11 – SB13, SB14)
23	200 m. MARIPOSA	Masculino (S8 – S14)
24	200 m. MARIPOSA	Femenino (S8 – S14)
25	150 m. ESTILOS	Masculino (SM1 – SM4)
26	150 m. ESTILOS	Femenino (SM1 – SM4)
27	200 m. ESTILOS	Masculino (SM3 – SM10, SM11 – 13, SM14)
28	200 m. ESTILOS	Femenino (SM3 – SM10, SM11 – 13, SM14)
29	100 m. MARIPOSA	Masculino (S5 – S14)
30	100 m. MARIPOSA	Femenino (S5 – S14)
31	50 m. LIBRE	Masculino (S1 – S14)
32	50 m. LIBRE	Femenino (S1 – S14)
33	4x100 m. LIBRE	Femenino
34	4x50 m. ESTILOS	Masculino

La participación en las pruebas de relevos será por la suma de los puntos de cada participante debido a la clasificación funcional de los nadadores.

7. DOCUMENTACIÓN Y CAMBIOS EN LAS INSCRIPCIONES

- 7.1. El día 18 de diciembre a las 15.30 horas se entregará a los delegados de los equipos inscritos y debidamente acreditados, la documentación complementaria correspondiente al Open, en el lugar indicado por la organización.
- 7.2. **Se entregará una acreditación a cada persona inscrita en la competición, esta acreditación será requerida e imprescindible para la entrada al vaso.**
- 7.3. Las bajas y composición de los relevos deberán comunicarse hasta 30 minutos antes del inicio de la sesión de competición.



- 7.4. Se ruega a todos los equipos participantes su colaboración en el respeto de estas normas, dado que cualquier modificación puede suponer retrasos y sobre todo desvirtuar la competición.

8. PREMIOS

- 8.1. Premiación del VIII OPEN INTERNACIONAL MAREASTUR.

8.1.1. Se premiará siguiendo el procedimiento de multidisability por tabla de 1000 puntos. Habiendo medalla para las tres mejores puntuaciones en cada prueba en categoría femenina y masculina.

8.1.2. Se premiará al mejor nadador en categoría femenina y masculina por puntuación multidisability.

8.1.3. Se premiará al mejor club en la clasificación general por puntuación multidisability.

- 8.2. Premiación IV CAMPEONATO DE ASTURIAS (**exclusivo para deportistas de clubes asturianos**)

8.2.1. Se premiará con trofeo a los tres mejores nadadores y nadadoras, de **clubes asturianos**, por suma de puntos multidisability de las pruebas individuales disputadas.

9. ALOJAMIENTO Y VIAJE

La organización del VIII OPEN INTERNACIONAL MAREASTUR NATACIÓN ADAPTADA y IV CAMPEONATO DE ASTURIAS proporcionará una oferta hotelera que se adjunta al final de esta convocatoria.

La organización no se hará cargo del transporte interno del Campeonato. Las entidades se encargan del transporte a la ciudad y a las instalaciones.

10. REGLAMENTOS

- 10.1. Se aplicará el reglamento de la Comisión de Natación del IPC de Enero de 2018.



10.2. A nivel técnico y disciplinario se seguirá lo dispuesto por el Reglamento de Régimen Interno de FEDEMA.

11. *NORMATIVA PREVENCIÓN COVID-19*

11.1. Se requerirá la presentación del certificado de vacunación COVID-19 con pauta completa, o en el caso de no tenerlo, certificado con resultado negativo de una prueba molecular reconocida por un laboratorio homologado (test de antígenos o PCR). Solo serán válidos los certificados que contemplen las vacunaciones de uno de los cuatro preparados inmunizantes aprobados para el Bloque Comunitario de la Unión Europea.

12. *SUPERVISIÓN GENERAL*

La supervisión general del “VIII OPEN INTERNACIONAL MAREASTUR NATACIÓN ADAPTADA y IV CAMPEONATO ASTURIAS” recaerá en el *Comité Organizador* y en el jurado de la Federación Regional.

13. *DISPOSICIÓN FINAL*

Cualquier modificación a esta circular será notificada a los interesados.
Todos los inscritos a esta Competición aceptan el contenido de la presente circular.



ANEXO 1. DOCUMENTO DE INSCRIPCIÓN POR NÚMERO

(enviar a la Organización antes del 3 de diciembre de 2021)

EQUIPO:.....

NÚMERO DE PARTICIPANTES		
	HOMBRES	MUJERES
NÚMERO DE NADADORES/AS		
NÚMERO DE TÉCNICOS		
TOTAL DELEGACIÓN		

NÚMERO DE PRUEBAS INDIVIDUALES			
NÚMERO DE PRUEBAS DE RELEVOS			
Nº NADADORES/AS		15€ POR NADADOR/A	
Nº CUERPO TÉCNICO		15€ POR PERSONA	
		TOTAL INSCRIPCIÓN	

OFERTA HOTELERA

MICAMPUS OVIEDO

Dirección: Pl. Occidente, 1, 33006 Oviedo, Asturias

Teléfono ☎: +34 638 734 411

Correo: oviedo@micampusliving.com

- 5 habitaciones individuales **adaptadas** convertibles en dobles (10 pax)
- Varias habitaciones individuales **no** adaptadas convertibles en dobles con ducha
- No hay disponibilidad de habitaciones triples

Condiciones:

- FECHA DE ENTRADA: 18/12/21
- FECHA DE SALIDA: 20/12/21

Habitación individual: 34€ (SA) / 36,50€ (AD) / 42€ (MP) / 47,50€ (PC)

Habitación doble: 21,25€ (SA) / 23,75€ (AD) / 29,25€ (MP) / 34,75€ (PC)

PRECIO POR PERSONA Y NOCHE (10€ IVA INCLUIDO)

FORMA DE PAGO: PREPAGO, TARIFAS NETAS. (25% en el momento de formalizar la reserva y 75% restante antes de la entrada del grupo)

OBSERVACIONES: SIN LIMPIEZA DURANTE LA ESTANCIA

Sitio web:

https://micampusresidencias.com/oviedo/?gclid=CjwKCAjwzt6LBhBeEiwAbPGOgVOFy9FCsJQHJreXdII0oBE4TezmWRLDLVrOFDCczDMPyx5U-1aAmxoCLw0QAvD_BwE





HOTEL SILKEN MONUMENTAL NARANCO****

Dirección: C/ Marcelino Suárez, 29, 33012, Oviedo, Asturias

Teléfono ☎: +34 985 96 32 80

WEB: <https://www.hoteles-silken.com/es/hotel-monumental-naranco-oviedo/>



- FECHA DE ENTRADA: 17/12/21
- FECHA DE SALIDA: 19/12/21

No disponemos de habitaciones adaptadas, pero si con ducha a ras de suelo (Si precisan este tipo de habitaciones, rogamos nos lo indiquen en la solicitud de reserva)

HABITACION DUI: **55€**/ Hab/Día

HABITACION DBL: **65€**/ Hab /Día

HABITACION TRI (Twin + supletoria): **85€**/ Hab /Día

DESAYUNO BUFFET incluido

Suplemento MP/PC (AGUA Y VINO DE LA CASA INCLUIDOS): **16 €**/ Pax/ Servicio

IVA INCLUIDO

Uso gratuito de nuestro wellness center: SAUNA, PISCINA CLIMATIZADA Y GIMNASIO

Internet gratuito en TODO EL HOTEL: WIFI

** Check in: 15:00 hrs. // Check out: antes de las 12:00 hrs.



HOTEL FUENTE LA PLATA**

Dirección: C/ Favila, 9, 33013 Oviedo, Asturias

Teléfono ☎: +34 985 24 52 80

WEB: <https://www.hotelfuentedelaplata.com/>

Alojamiento:

Los precios en habitación triple/doble y puede haber alguna individual en pensión completa:

- 42€ + IVA / 44€ por persona en PENSION COMPLETA
- 38€ + IVA/ 41.80€ por persona EN MEDIA PENSION

No dispone de habitaciones accesibles. Para acceder a las habitaciones hay escaleras.

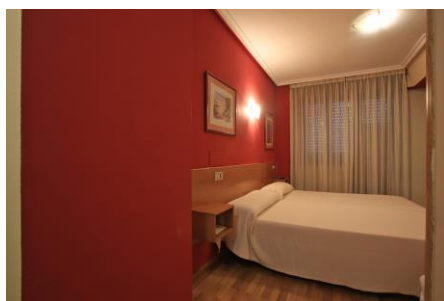

HOTEL ASTURES***

Dirección: Campo de Los Patos 7, Oviedo, 33010, (Asturias)

Teléfono ☎: 985 20 09 08 / 985 22 67 46

Correo: info@hotelastures.es

WEB: <http://www.hotelastures.es/>

- HABITACION DOBLE : **61€**

PRECIOS POR HABITACIÓN Y NOCHE EN REGIMEN DE ALOJAMIENTO Y DESAYUNO CON EL **IVA INCLUIDO**





HOTEL SILVOTA***

Dirección: C/ Peña Santa s/n - 33192 – Llanera, Asturias

Teléfono ☎: +34 985 26 71 71

Correo electrónico: info@hotelsilvota.es

WEB: <https://www.hotelsilvota.es/hotel>



Habitación individual solo alojamiento: **49€/noche**

Habitación doble solo alojamiento: **63€/noche**

Habitación individual en media pensión: **63€/noche**

Habitación doble en media pensión: **88€/noche**

IVA INCLUIDO

→ El hotel se encuentra ubicado a las afueras de Oviedo.